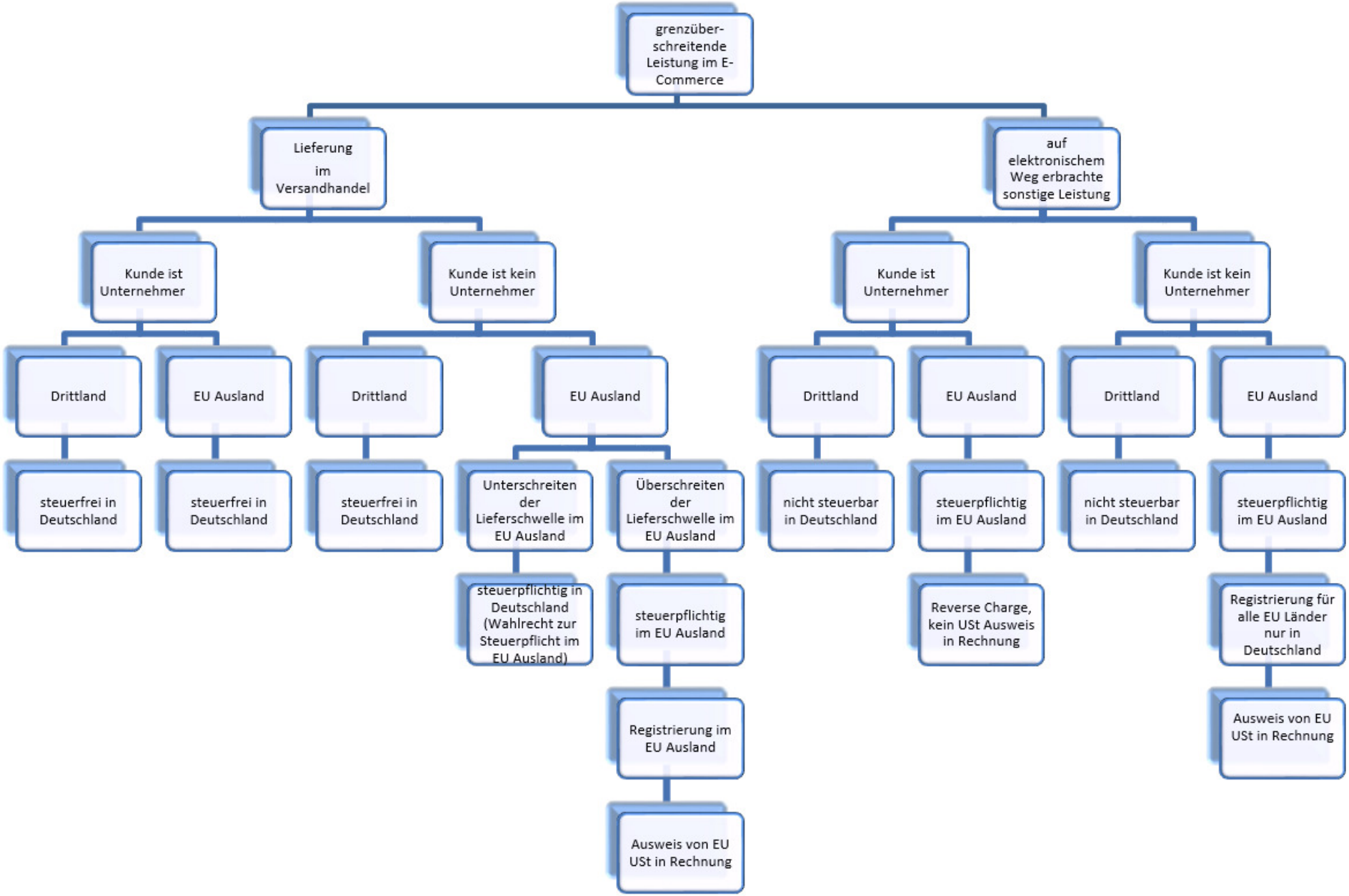
grenzüber-schreitende Leistung im E-Commerce
Lieferung im Versandhandel
auf elektronischem Weg erbrachte sonstige Leistung
Kunde ist Unternehmer
Kunde ist kein Unternehmer
Kunde ist Unternehmer
Kunde ist kein Unternehmer
Drittland
EU Ausland
Drittland
EU Ausland
Drittland
EU Ausland
Drittland
EU Ausland
steuerfrei in Deutschland
steuerfrei in Deutschland
steuerfrei in Deutschland
Unterschreiten der Lieferschwelle im EU Ausland
Überschreiten der Lieferschwelle im EU Ausland
nicht steuerbar in Deutschland
steuerpflichtig im EU Ausland
nicht steuerbar in Deutschland
steuerpflichtig im EU Ausland
steuerpflichtig in Deutschland (Wahlrecht zur Steuerpflicht im EU Ausland)
steuerpflichtig im EU Ausland
Reverse Charge, kein USt Ausweis in Rechnung
Registrierung für alle EU Länder nur in Deutschland
Registrierung im EU Ausland
Ausweis von EU USt in Rechnung
Ausweis von EU USt in Rechnung